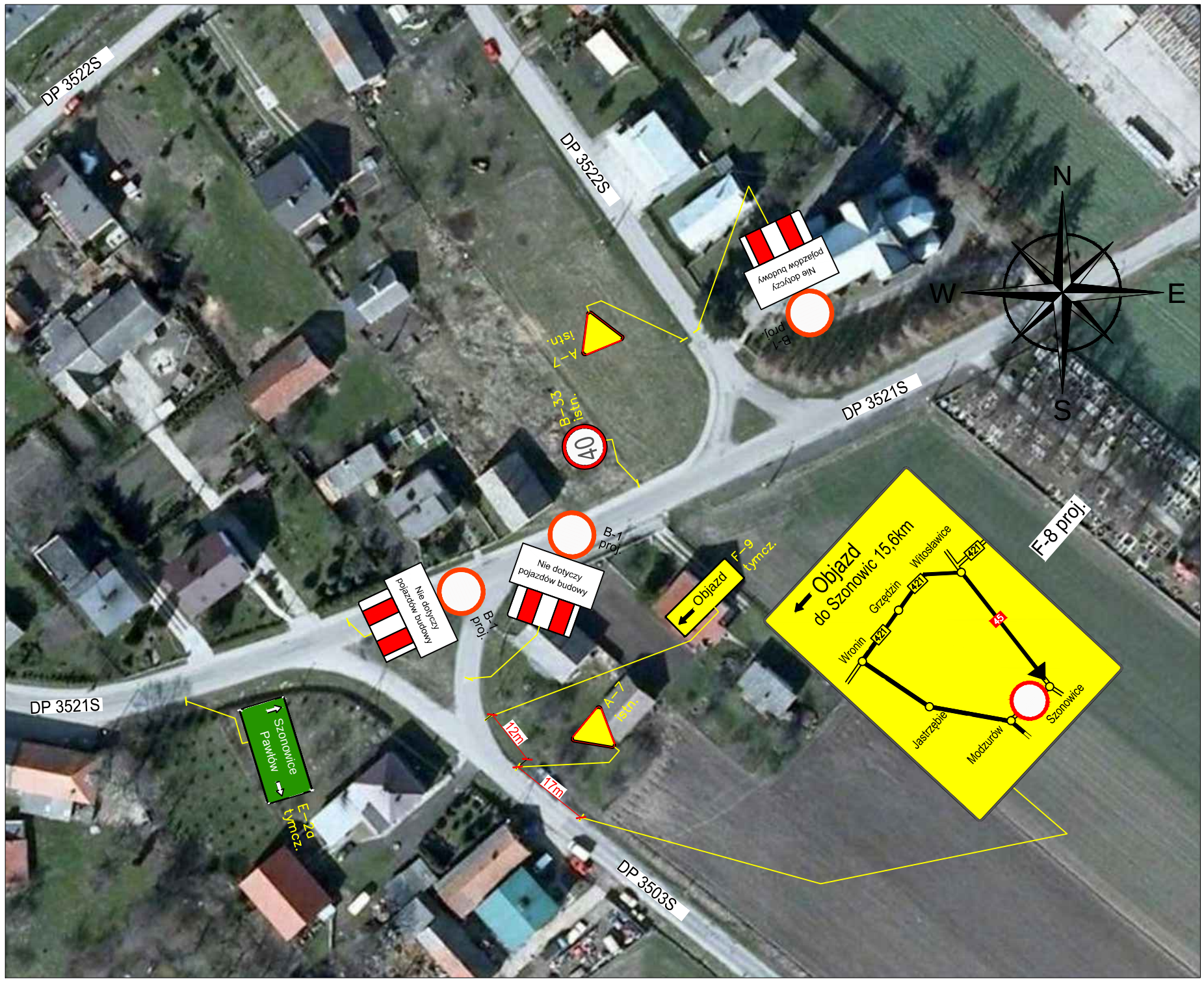

WYKONAWCA:	Biuro Projektów Drogowych Marcin Krzyżowski 43-430 Kowale, ul. Kowali 67	
NAZWA OPRACOWANIA:	„Rozbudowa drogi powiatowej DP 3521S Szonowice - Modzurów” organizacja ruchu na czas robót	
INWESTOR: ADRES:	Powiat Raciborski Plac Okrzei 4, 47-400 Racibórz	RYS. NR 3.15
TYTUŁ RYSUNKU:	Skrzyżowanie nr S15	SKALA 1:1000 DATA: X 2014 r.
PROJEKTOWAŁ:	mgr inż. Marcin Krzyżowski, upr. SLK/4949/POOD/13	